

The background of the slide features a low-angle shot of a modern building with a glass and concrete facade, set against a clear blue sky. The building is on the left side, and the sky occupies the rest of the frame. A semi-transparent blue horizontal band is overlaid across the middle of the image, containing the title and author information.

Tarjeta de Identificación (ID) Municipal y sus Usos Múltiples

María D. Domínguez
Oakland City ID Card Coalition

¿Por que es importante tener una ID?

- En muchas ocasiones, una tarjeta de identificación oficial emitida por el gobierno es requerida para tener acceso a productos, servicios, instalaciones, e instituciones para ser admitido, poder participar, y verificar su elegibilidad

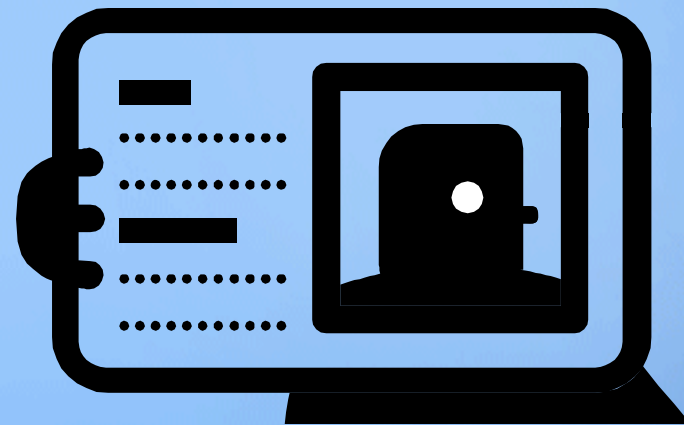

¿Quiénes no tienen una ID?

- Estas son las comunidades que tienen dificultades en obtener una tarjeta de ID:
 - Inmigrantes Indocumentados
 - LGBT
 - Niños & Jóvenes
 - Personas de Tercera Edad
 - Desamparados
 - Bajos Recursos

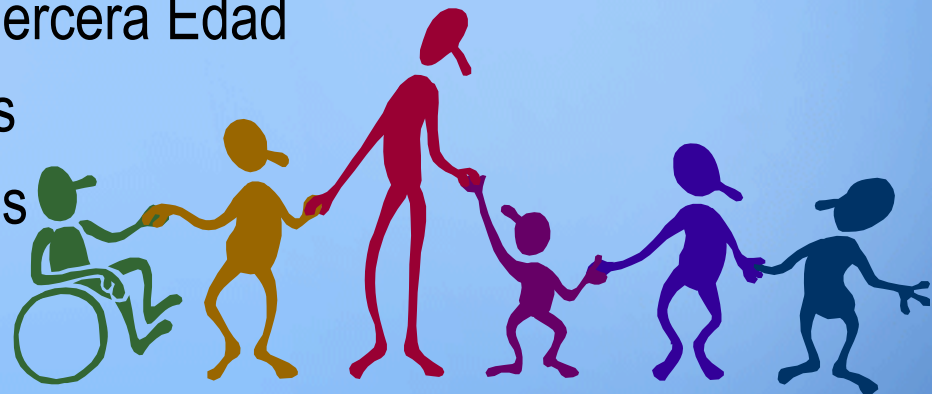

Inmigrantes Indocumentados

- No son elegible para aplicar para una ID estatal si no pueden probar que tienen “presencia legal” en los E.E.U.U.
- Inmigrantes en el proceso de ajustar su estado legal, pero que están esperando aprobación final
- Algunos inmigrantes tienen tarjetas de ID de sus países de origen, como *Matricula Consular* o *DUI*, pero estas tienen sus limitaciones
 - No están disponibles para todos los países extranjeros; no son aceptadas en todas partes; pueden ser caras; pueden ser usadas para discriminar

Comunidad LGBT

- Algunos miembros de la comunidad lesbiana, gay, bisexual, transgénero, y de género variable tienen dificultades al tratar de cambiar su género o nombre en su ID estatal
 - Algunos no quieren portar un género en su ID
- Tal vez no tengan las pruebas medicas para completar la forma de autorización para cambio de género/nombre
- Quizás no quieran empezar el proceso de cambiar su género dado a su alto costo de dinero y tiempo

Niños y Jóvenes

- Pueda ser que se han fugado de su casa y no tienen acceso a sus documentos personales de inmediato
- No saben que califican para una ID estatal de cuota reducida o no cumplen todos los requisitos
- Si no califican para la cuota reducida, tal vez el costo sea demasiado para los padres/guardianes
- Se atienden a los ID que dan las escuelas, pero no siempre son aceptadas y no todas las escuelas las dan

Personas de Tercera Edad

- Aunque hay una ID estatal que es gratis o de cuota reducida para las personas de tercera edad, algunos no cumplen con todos los requisitos
 - En California, cualquier persona con una licencia de conducir puede cambiarla por una ID gratuitamente si ya no puede manejar seguramente debido a su condición física o mental

Desamparados

- Mientras pueden usar la dirección de una agencia local o amistades para aplicar para una ID estatal, tal vez no tengan acceso a sus documentos personales requeridos
- Aunque parezca extraños, tal vez no califiquen para la ID estatal de cuota reducida dado a los requisitos estrictos del programa

¿Que es una ID Municipal?

- Una tarjeta de identificación emitida por un gobierno municipal (ciudad) basado en la residencia de la persona en ese municipio
- Gobiernos municipales tienen la autoridad de emitir su propias tarjetas de ID a su discreción
 - Municipalidades pueden dar ID's a todos sus residentes independientemente de su estado migratorio y no va en contra de ninguna ley federal o estatal

Leyes Federales

- La ley federal REAL ID Act del 2005 presiona a los gobiernos estatales que pidan que los solicitantes de ID's estatales o licencias de conducir estatales cumplan el requisito de demostrar su “presencia legal” en los E.E.U.U.
 - Pero la acta REAL ID no aplica a las ID's emitidas por condados o ciudades!



Leyes Estatales

- En general, las constituciones estatales—como la de California—dan autoridad a sus condados y ciudades para que tengan control directo sobre asuntos locales que promuevan la salud, bienestar, y seguridad de sus residentes





**Integracion
Civica**

**Seguridad &
Salud Publica**

**Participacion
Economica**

Integración Cívica

- Permite a los residentes locales aumentar su participación en diversas formas de la vida cívica y de la comunidad mediante la creación de más acceso
- Una ID municipal es una tarjeta legítima, emitida por un gobierno local, todo-en-uno de usos múltiples que está ampliamente disponible y afirma la identidad e importancia de cada persona
- Ayuda a construir un sentido de comunidad y orgullo local entre sus miembros diversos

Seguridad Publica & Salud Publica

- Permite a sus portadores sentirse mas seguros al interactuar con la policia local porque tienen una forma de ID valida
 - Usar para reportar incidentes, pedir reportes de la policia, y facilitar proceso de dar infracciones
- Valioso a trabajadores de salud para identificar a sus pacientes; puede tener informacion extra
- Ayuda a verificar la edad en algunas situaciones (pero no para obtener alcohol o tabaco)
- Sirve para reunificar a niños y adultos perdidos

Participación Económica

- Usar para interactuar con instituciones financieras, para abrir cuentas de banco, remesas, cambiar cheques, etc.
- Si se incorporan tecnologías, la ID puede servir como tarjeta de ATM, débito, pase de transportación, y para pagar estacionamiento
- La ID puede servir para dar descuentos y incentivos para levantar el comercio local
- Puede ser usado con programas de moneda local

Integración Cívica

- Bibliotecas
- Educación
- Transportación
- Otros Programa Locales
- Construir Comunidad
- Legitimidad

Seguridad Publica y Salud Publica

- Interacción con la Policía
- Hospitales
- Emergencias / Información Vital
- Verificación de Edad (limitada)

Participación Económica

- Instituciones Financieras
- Comercio Local
- Descuentos / Incentivos
- Creación de Riqueza
- Moneda Local

Otros Beneficios

- Menos tarjetas que guardar
- Los programas del ID pueden ser creadas de acuerdo a las necesidades y requisitos locales
- Puede fortalecer ordenanzas de ciudad santuario
- Muestra compromiso a integrar a todos los residentes de la ciudad local, independientemente de estado de inmigración, y así da apoyo al movimiento para los derechos civiles de los inmigrantes s

Preocupaciones Sobre Privacidad

- Posibilidad de que la ID y los datos personales sean usadas para causar daños a los indocumentados
- Pero la información colectada debe ser mantenida confidencial, en la medida permitida por la ley:
 - Bajo las excepciones dadas a la información personal para proteger la privacidad de las personas
 - Bajo el argumento que la diseminación de estos datos crea un riesgo a la seguridad pública y que la ID tiene un propósito de seguridad pública

Preocupaciones Sobre Privacidad

- El IRS da un Individual Taxpayer Identification Numbers (ITINs) a personas que no tienen un Numero de Seguro Social para la preparacion de los impuestos
 - Aunque el IRS no garantiza que la información colectada no sera compartida con las autoridades de inmigración, miles de inmigrantes indocumentados han solicitado un ITIN y no se desaniman
- Algunas municipalidades han desarrollado otros medios para proteger los datos personales

Otras Preocupaciones

- Hay preocupaciones de que la ID municipal se va a convertir en un marcador para fichar a las personas indocumentadas y por lo tanto será una herramienta para acosar y discriminar
 - Pero la ID municipal no revela el estado migratorio del portador
 - El programa beneficia a *todos* los residentes locales, así es que hay incentivos para que los “documentados” también obtengan la ID municipal
 - El programa debe ser promovido a toda la población local, no solo a los inmigrantes indocumentados

Limitaciones de la ID Municipal

- No es una licencia para conducir
- Usualmente no sirve como prueba de la edad legal para obtener alcohol o tabaco
- No es aceptada por agencias federales y estatales para:
 - Seguridad en aeropuertos y para abordar aviones
 - Elecciones y votaciones federales/estatales
 - Verificación de elegibilidad para empleo en EE.UU. (para completar las formas I-9)

Lecciones Claves

- Se debe de crear usos múltiples para la ID
- Es importante construir coaliciones de apoyo que valoricen los beneficios comunes
- Involucrar a los del sector privado que podrían estar dispuestos a proporcionar fondos
- Buscar el apoyo de la administración policial
- Aprovechar las políticas locales que puedan ser reforzadas mediante una ID municipal, como leyes santuario u otras pólizas pro-inmigrante

Fuentes

Junta for Progressive Action Inc. (Junta) and Unidad Latina en Acción (ULA). 2005. "A City to Model: Six Proposals for Protecting Public Safety and Improving Relationships Between Immigrant Communities and the City of New Haven."

Luna, Daniel. 2008. "Municipal Identification/Resident Card Legislation Breakdown." Cities For All: Integrating Our Communities Conference, San Francisco, California, February 16, 2008.

Oakland City ID Card Coalition. 2008-2009. Varias Reuniones. Centro Legal de la Raza, Oakland, California.

Robles, Miguel. 2008. "Workshop Objectives and Coalition Building Strategies." Cities For All: Integrating Our Communities Conference, San Francisco, California, February 16, 2008.

San Francisco Municipal ID Card Reunion. 2008. "Working Group on Building Partnerships." City Hall, San Francisco, California, April 25, 2008.